

Nord 1 : 200

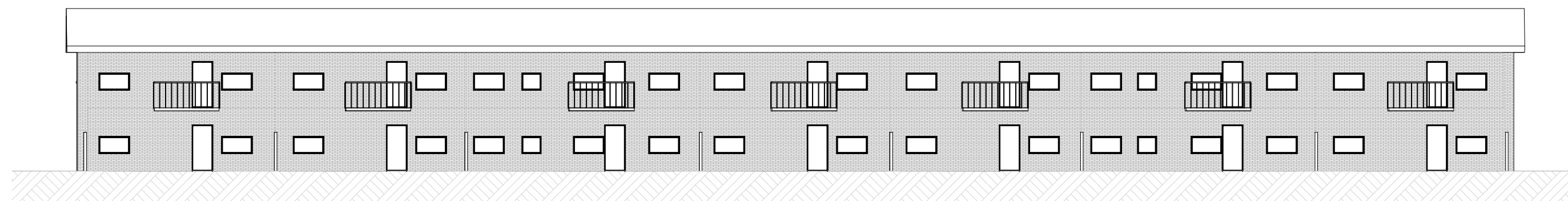

Syd 1 : 200

VINDUEBÅND MANGLER AFKLARING / UDFORMNING.

SAG: Bømehave Hjordkær

BYGHERRE: Domea

ADRESSE: Kirkegade 23, 6230 Hjordkær

EMNE: Nord- og syd facade - Bygning 2

TEGN. AF: CB

DATO: 11.05.2026

FORELØBIG TRYK:

SAG NR.: R21 1032

MÅL: 1:100

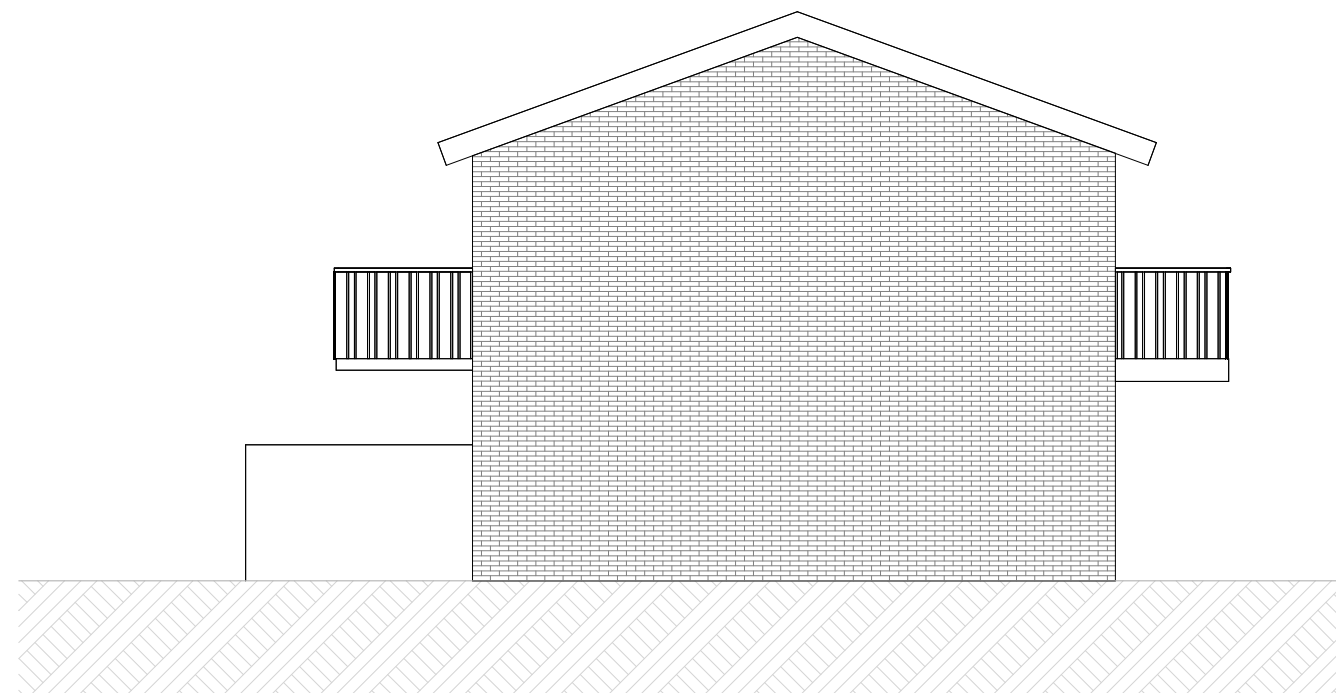

Øst 1 : 100

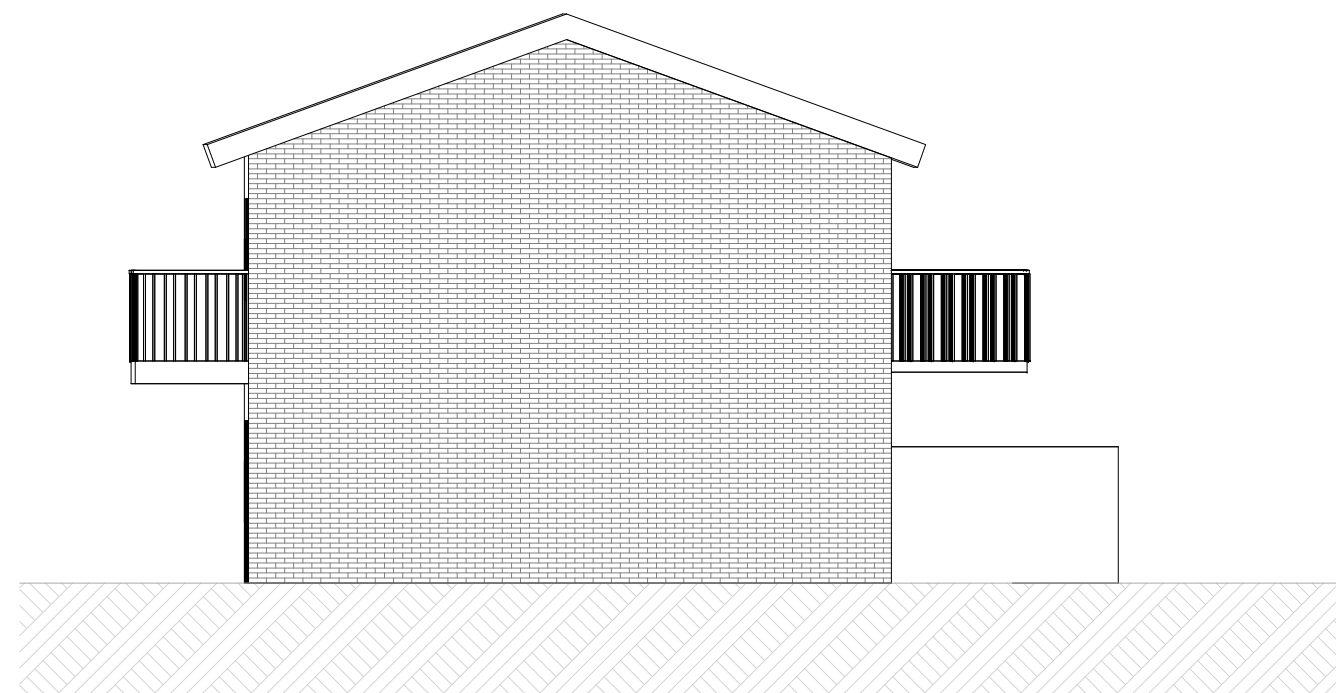

Vest 1 : 100

SAG: Bømehave Hjordkær

BYGHERRE: Domea

ADRESSE: Kirkegade 23, 6230 Hjordkær

EMNE: Øst- og vest facade - Bygning 2

TEGN. AF: CB

DATO: 11.05.2026

FORELØBIG TRYK:

SAG NR.: R21 1032

MÅL: 1:100

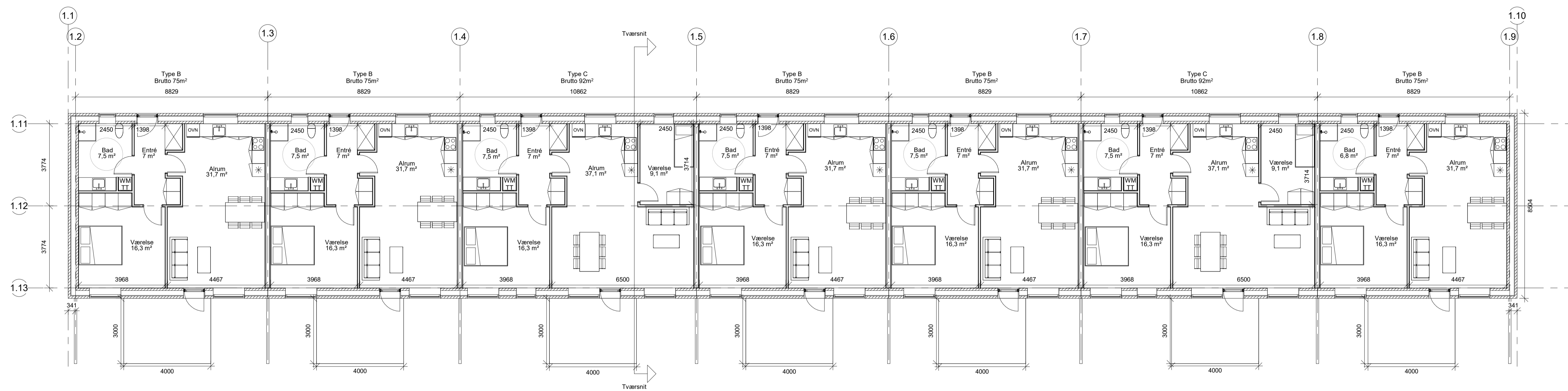

K01_H1_S1_N002

✕ Angiver teknik.

VM Angiver installation for vaskemaskine.

TT Angiver installation for tørretumbler.

SAG: Børnehave Hjortekær
BYGHERRE: Domea

ADRESSE: Kirkegade 23, 6230 Hjortekær
EMNE: Stueplan
TEGN. AF: CB
DATO: 06.05.2026

SAG NR.: R21 1032
MAL: 1:100

FORELØBIG TRYK:

A78 ARKITEKTER

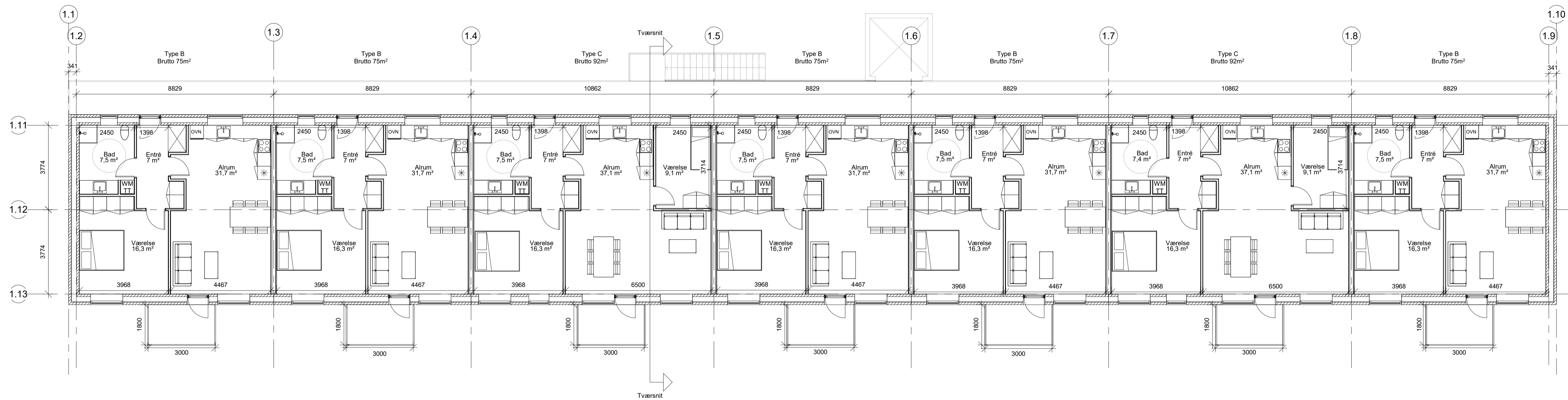

K01_H2_S1_N004

- ✕ Angiver teknik.
- VM Angiver installation for vaskemaskine.
- TT Angiver installation for tørretumbler.

SAG: Bernehave Hjordkær
 BYGHERRE: Domea
 ADRESSE: Kirkegade 23, 6230 Hjordkær
 EMNE: 1. sal
 TEGN. AF: CB
 DATO: 05/06/26

FORELØBIG TRYK:
 SAG NR.: R21 1032
 MAL: 1:100

A78 ARKITEKTER

Myndighedsprojektet danner alene grundlag for ansøgning om byggetilladelse.
 Disse tegninger/skitser er ikke færdigprojekterede, og må derfor IKKE anvendes som produktionstegninger!

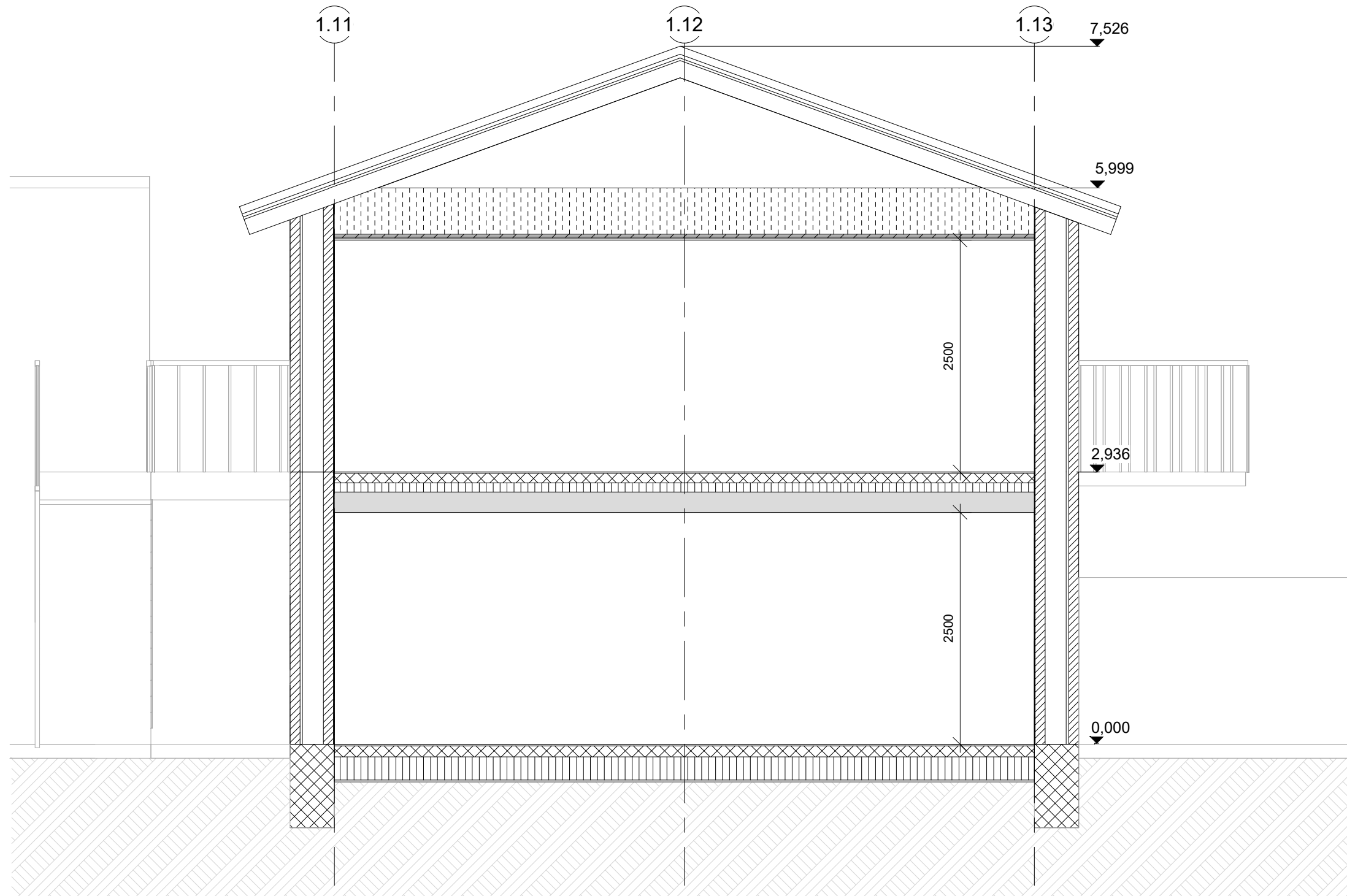

SAG: Børnehave Hjordkær
BYGHERRE: Domea

ADRESSE: Kirkegade 23, 6230 Hjordkær
EMNE: Tværsnit - Bygning 2
TEGN. AF: CB
DATO: 11.05.2026

FORELØBIG TRYK:

SAG NR.: R21 1032
MÅL: 1:50